

Mardi 19 décembre = sans observation

Jeudi 20 décembre = sans observation

Vendredi 21 décembre : sans observation

lundi 24 décembre : sans observation

Jeudi 27 décembre :

2<sup>e</sup> permanence 13h30 - 16h30

Monsieur Joseph Faugue - R. du G.

Souhaite que son terrain, parcelle A383  
soit cadastrable, car dit-il tous  
les terrains env. rattachés aux cadastrés.

Le 2<sup>e</sup> permanence, reçu

3 personnes

le C.E

G. Maréchal

DEPARTEMENT DU GARD

COMMUNE DE ROCHEFORT DU GARD

SECTION A

Lieudit: " VENTE FARINE "

Parcelle N° 383

PROPRIETE DE

M<sup>r</sup> FAUQUE Joseph

DEMANDE DE CERTIFICAT D'URBANISME

PLAN DE SITUATION

ECHELLE: 1/10000

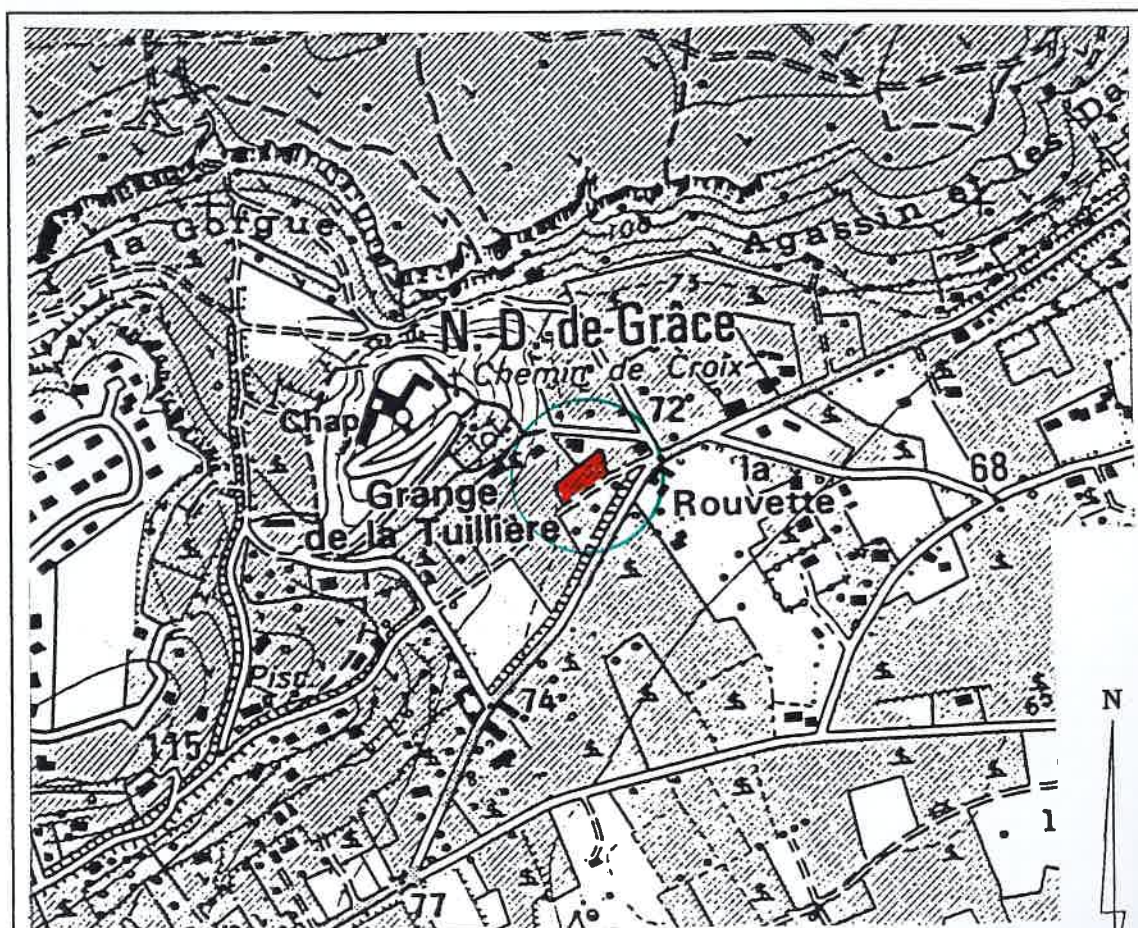

DOSSIER: 126/03 - 17/06/2003 -

ORDRE DES  
GEOMETRES  
EXPERTS  
FONCIERS

**Géo**  
Missions

Christian ANTOINE  
Geometre-Expert DPLG  
21.Rue du Compagnonnage  
30133 LES ANGLES  
Tel : 04.32.70.18.54

# PLAN PARCELLAIRE

ECHELLE: 1/1000

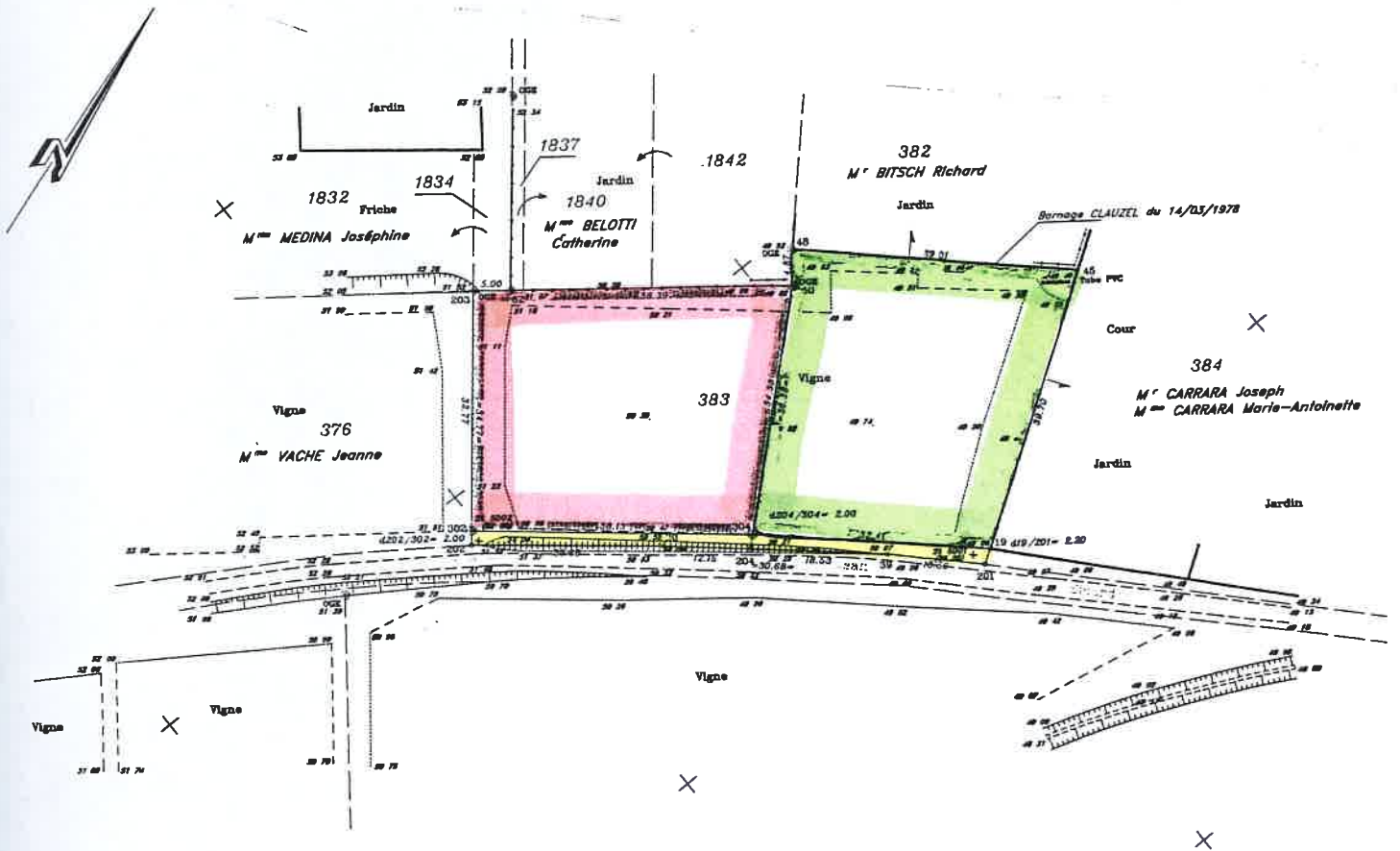

Limites de la propriété:

S = 2858 m<sup>2</sup>

Parties à détacher :



LOT A

S = 1359 m<sup>2</sup>



LOT B

S = 1371 m<sup>2</sup>



LOT C

Parties à céder à la Commune

Sur le Lot A -- S = 70 m<sup>2</sup>

Sur le Lot B -- S = 58 m<sup>2</sup>